«Модель организации образовательного процесса, обеспечивающая индивидуальный прогресс УУД обучающихся посредством применения ПЗТО, в условиях образовательного комплекса»

ФЦПРО

- Государственное бюджетное общеобразовательное учреждение Самарской области средняя общеобразовательная школа №2 «Образовательный центр" с. Кинель-Черкассы муниципального района Кинель-Черкасский Самарской области
- 446351, Самарская область, муниципальный район Кинель-Черкасский, с. Кинель-Черкассы, ул. Московская, 2Е
- E-mail: shkola2.priemnaya@yandex.ru
- Тел.: 8 (84660) 4 45 16

СУТЬ ПРОЕКТА

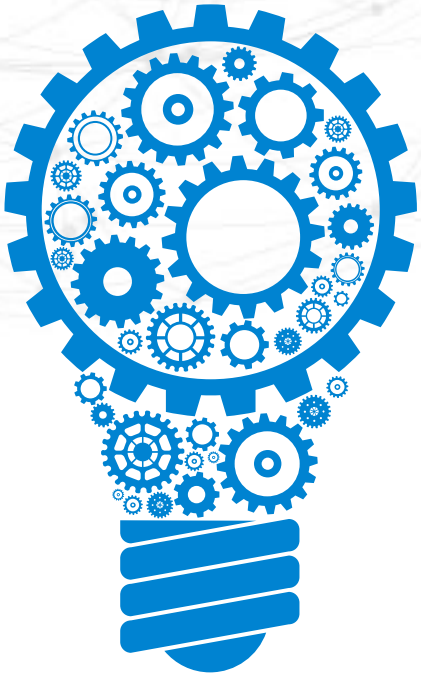

Суть проекта

Организация образовательной деятельности в школе с использованием новой образовательной технологии – проектно-задачная технология обучения. При этом «Проектная задача» выступает в качестве содержательного ядра (ведущего компонента) данной технологии.

ЦЕЛИ И ЗАДАЧИ ПРОЕКТА

Цель

- **Обеспечение динамики индивидуального развития УУД каждого обучающегося**

Задачи

- обеспечить индивидуальный прогресс УУД каждого обучающегося 1-5 классов;
- повысить результативность образовательного процесса;
- усилить учебную мотивацию учащихся;
- обеспечить преемственность уровней общего образования и его интеграцию с дополнительным образованием в условиях образовательного комплекса

ЦЕЛЕВАЯ АУДИТОРИЯ ПРОЕКТА

Целевая аудитория проекта

- обучающиеся 1-5 классов,

- педагоги, работающие в 1-5-х классах,

- воспитатели детских садов, педагоги дополнительного образования,

- родители обучающихся 1-5-х классов

ОЖИДАЕМЫЕ РЕЗУЛЬТАТЫ ПРОЕКТА

Ожидаемые результаты

- Доля учителей школы, освоивших методику ПЗТО и использующих ее в образовательном процессе, в общей численности учителей составит 40%.
- Сформировано сетевое сообщество школ, применяющих в образовательной деятельности ПЗТО, в которое входят не менее 15 школ Самарской области и не менее 10 школ из других регионов.
- Проведены обучающих вебинаров для учителей и администрации школ.
- Выпущены методические сборники.
- Не менее чем у 95% учащихся зафиксирован индивидуальный прогресс регулятивных УУД.
- Не менее чем 85% учащихся зафиксирован индивидуальный прогресс личностных УУД.

ТЕКУЩИЕ РЕЗУЛЬТАТЫ ПРОЕКТА

01

Результат проекта

Подготовлен пакет документов для электронного аукциона

Создан видеоролик о результатах инновационной деятельности

02

Результат проекта

Разработаны

- рабочие программы «Основы робототехники» для 1-8 классов
- Модель внутришкольной системы оценки качества образования

Подготовлены

- Макеты сборников
- Сценарии вебинаров

03

Результат проекта

Разработано положение о сетевом сообществе

Разработан проект плана работы сетевого сообщества

Заключены договора о сотрудничестве со школами Самарской области

04

Результат проекта

40 % учителей школы используют в образовательной деятельности ПЗТО

46% обучающихся 1-8-х классов занимаются робототехникой в рамках внеурочной деятельности

ВНЕДРЕНИЕ РЕЗУЛЬТАТОВ ПРОЕКТА

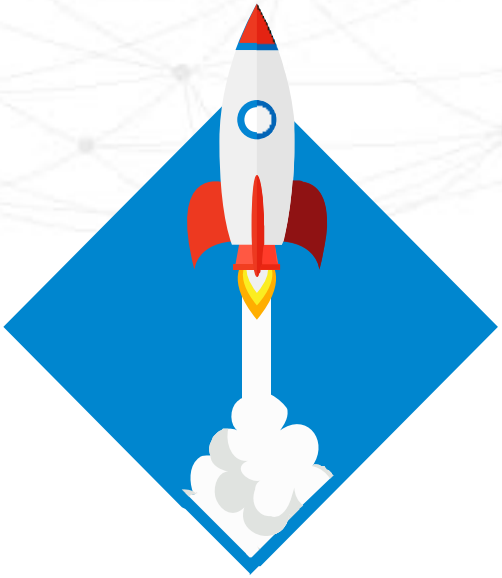

- проведена коррекция разделов ООП НОО: пояснительная записка, программа формирования УУД, программы учебных предметов, курсов;

- разработан годовой календарный учебный график с учетом проведения проектных задач в 1-5 классах;

- проведен педагогический совет, обучающий семинар по использованию технологии ПЗТО в образовательной деятельности;

- разработаны сценарии и проведены 5 проектных задач в 1-5-х классах;
- выступление на Межрегиональной конференции «Управление образовательными системами в условиях модернизации содержания и технологий обучения»;
- выступление на региональной научно-практической конференции «Эффективные педагогические и управленческие практики реализации ФГОС общего образования в Самарской области»